



**UPT Pusat Data dan Analisa Pembangunan  
Badan Perencanaan Pembangunan , Riset dan Inovasi Daerah  
Pemerintah Provinsi Papua**

# **INFOGRAFIS CAPAIAN KINERJA PEMBANGUNAN**

 [bappeda.papua.go.id](http://bappeda.papua.go.id)

 [bappedapapua](https://www.instagram.com/bappedapapua)

 [Bappeda Provinsi Papua](https://www.youtube.com/BappedaProvinsiPapua)





# KATA PENGANTAR

Puji syukur kami panjatkan kehadiran Tuhan Yang Maha Esa karena perkenaan-Nya sehingga buku infografis Capaian Kinerja Pembangunan ini dapat disusun dan diterbitkan. Buku ini merupakan bagian dari upaya Pemerintah Daerah, dalam hal ini Bappeda Provinsi Papua dalam memberikan informasi kepada masyarakat terkait capaian kinerja pembangunan Pemerintah Provinsi Papua.

Adapun data-data yang diperoleh telah dipilah dan dikategorisasikan berdasarkan Tahap Akhir Misi Gubernur dan Wakil Gubernur Provinsi Papua “Papua Bangkit, Mandiri dan Sejahtera Yang Berkeadilan”, serta publikasinya ditampilkan dalam bentuk infografis agar lebih mudah untuk dipahami oleh masyarakat terkait informasi yang disampaikan.

Kami menyadari keterbatasan kami dalam penyusunan infografis ini sehingga berharap adanya saran dan kritik yang membangun. Akhirnya, semoga infografis ini dapat memberikan manfaat bagi kita semua.

Jayapura, 30 Desember 2024

**Kepala BAPPERIDA Provinsi Papua,**



**Ir. John Wicklif Tegai, MM**



# MISI 1

## MEMANTAPKAN KUALITAS DAN DAYA SAING SDM

### INDEKS PEMBANGUNAN MANUSIA (IPM)

2020	2021
<b>60,44</b>	<b>60,62</b>
2022	2023
<b>61,39</b>	<b>62,25</b>



SUMBER:  
BPS

### HARAPAN LAMA SEKOLAH (HLS)

2020	2021
<b>11,08 Tahun</b>	<b>11,11 Tahun</b>
2022	2023
<b>11,14 Tahun</b>	<b>11,15 Tahun</b>



SUMBER: BPS

### ANGKA MELEK HURUF (PENDUDUK YANG BERUSIA >15 TAHUN)

2020	2021	2022
<b>77,90%</b>	<b>78,89%</b>	<b>81,19%</b>
2023		
<b>84,22%</b>		

### RATA-RATA LAMA SEKOLAH (RLS)

2020	2021
<b>6,69 Tahun</b>	<b>6,76 Tahun</b>
2022	2023
<b>7,02 Tahun</b>	<b>7,15 Tahun</b>

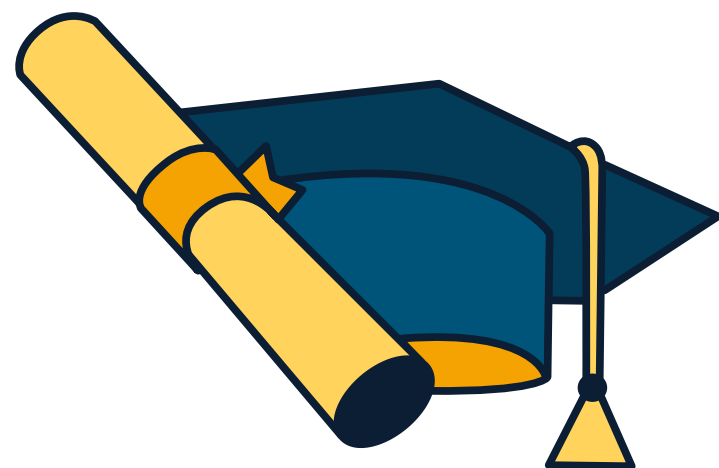



## ANGKA HARAPAN HIDUP

<b>2020</b>	<b>2022</b>
<b>65,79 Tahun</b>	<b>71,85 Tahun</b>
<b>2021</b>	<b>2023</b>
<b>65,93 Tahun</b>	<b>66,44 Tahun</b>

SUMBER : BPS



SUMBER :  
DINAS  
KESEHATAN

## ANGKA KEMATIAN IBU MELAHIRKAN

PER 100.000 KELAHIRAN HIDUP

<b>2020</b>	<b>2021</b>
<b>119,62</b>	<b>236,46</b>
<b>2022</b>	<b>2023</b>
<b>211,07</b>	<b>565</b>

## ANGKA KEMATIAN BAYI

PER 1.000 KELAHIRAN HIDUP

<b>2020</b>	<b>2021</b>
<b>8</b>	<b>5,98</b>
<b>2022</b>	<b>2023</b>
<b>5,19</b>	<b>38,17</b>

## MISI 2

# MEMANTAPKAN RASA AMAN, TENTRAM, DAN DAMAI SERTA KEHIDUPAN DEMOKRASI MEMPERKUAT BINGKAI NKRI



### INDEKS

2020	2021	2022
64,54	66,39	66,65
2023		
67,64		

SUMBER : BPS



### ANGKA KRIMINALITAS PER 100.000 PENDUDUK

2020	2021	2022
208	186	203

SUMBER : BPS



### KRIMINALITAS YANG DISELESAIKAN

2020	2021	2022
52,56%	53,65%	43,37%

2023

SUMBER : BPS

# MISI 3

## PENGUATAN TATA KELOLA PEMERINTAHAN

### KONTRIBUSI PAD TERHADAP PENDAPATAN DAERAH

2020	2021
8,11%	15,41%

SUMBER: BPKAD DI OLAH

### PREDIKAT AKUNTABILITAS KINERJA INSTANSI PEMERINTAH

2020	2021
<b>B</b>	<b>B</b>
2022	2023
<b>B</b>	<b>B</b>

SUMBER: Kemen PAN dan RB

### OPINI BPK TERHADAP PENGELOLAAN KEUANGAN DAERAH DENGAN WAJAR TANPA PENGECUALIAN (WTP)

2020	2021
<b>WTP</b>	<b>WTP</b>
2022	2023
<b>WDP</b>	<b>WTP</b>

SUMBER: BPKAD

## MISI 4

# PENGUATAN DAN PERCEPATAN PEREKONOMIAN DAERAH SESUAI POTENSI UNGGULAN LOKAL DAN PEMBANGUNAN WILAYAH BERBASIS KULTURAL

**LAJU  
PERTUMBUHAN  
EKONOMI**



### DENGAN TAMBANG

2020 2021 2022  
2,32% 15,11% 8,97%

2023  
10,79%

SUMBER : BPS

### TANPA TAMBANG

2020 2021 2022  
-3,51% 2,49% 4,14%

2023  
4,42%

SUMBER : BPS

### DENGAN TAMBANG

2020 2021 2022  
57,90 54,03 59,41%,

### TANPA TAMBANG

2020 2021 2022  
41,53 34,13 36,48%



**PDRB PERKAPITA  
(Juta Rupiah)**

SUMBER : BPS

SUMBER : BPS

## TINGKAT PENGANGGURAN TERBUKA

\*) kondisi febuari

2020	2021
4,28%	3,33%
2022	2023
3,60%	3,49%



## TINGKAT PARTISIPASI ANGKATAN KERJA

SUMBER : BPS

2020	2021
72,16%	78,29%
2022	2023
80,23%	76,79%



\*) kondisi febuari

## GINI RATIO (Maret)

2020	2021
0,39	0,40
2022	2023
0,41	0,39



SUMBER : BPS

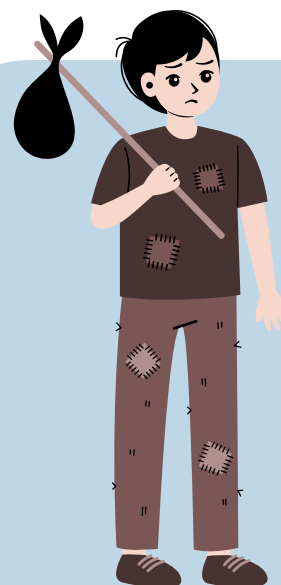

2020	2021
26,64%	26,86%
2022	2023
26,56%	26,03%

## TINGKAT KEMISKINAN

SUMBER : BPS

SUMBER : BPS

## TINGKAT INFLASI

2020	2021	2022	2023
0,75%	1,70%	5,81%	1,65%





# MISI 5

## PERCEPATAN PEMBANGUNAN DAERAH TERTINGGAL, TERDEPAN, TERLUAS DAN TERTENTU



### TINGKAT KEMISKINAN KABUPATEN/KOTA PROVINSI PAPUA

SUMBER : BPS

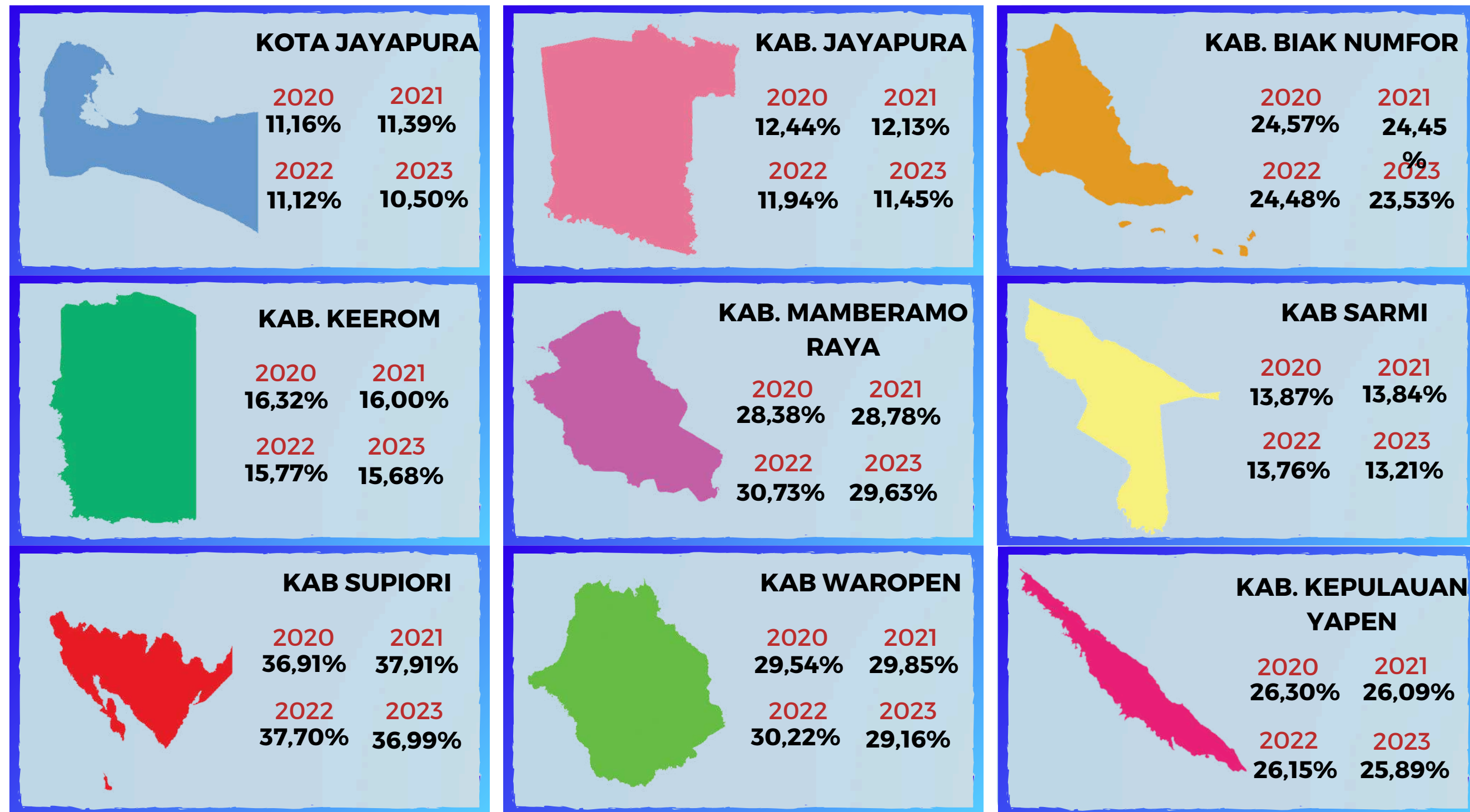

## INDEKS PEMBERDAYAAN

2020	2021	2022	2023
66,72	67,50	68,66	65,70

SUMBER : BPS



## INDEKS KEMAHALAN KONSTRUKSI

2020	2021	2022	2023
208,90	207,11	192,57	135,56

SUMBER : BPS



**UPT Pusat Data dan Analisa Pembangunan**  
**Badan Perencanaan Pembangunan, Riset dan Inovasi Daerah**  
**Pemerintah Provinsi Papua**

# **INFOGRAFIS**

# **CAPAIAN KINERJA**

# **PEMBANGUNAN**



 [bappeda.papua.go.id](http://bappeda.papua.go.id)

 [bappedapapua](https://www.instagram.com/bappedapapua)

 [Bappeda Provinsi Papua](https://www.youtube.com/BappedaProvinsiPapua)